

PIANTA PIANO TERRA

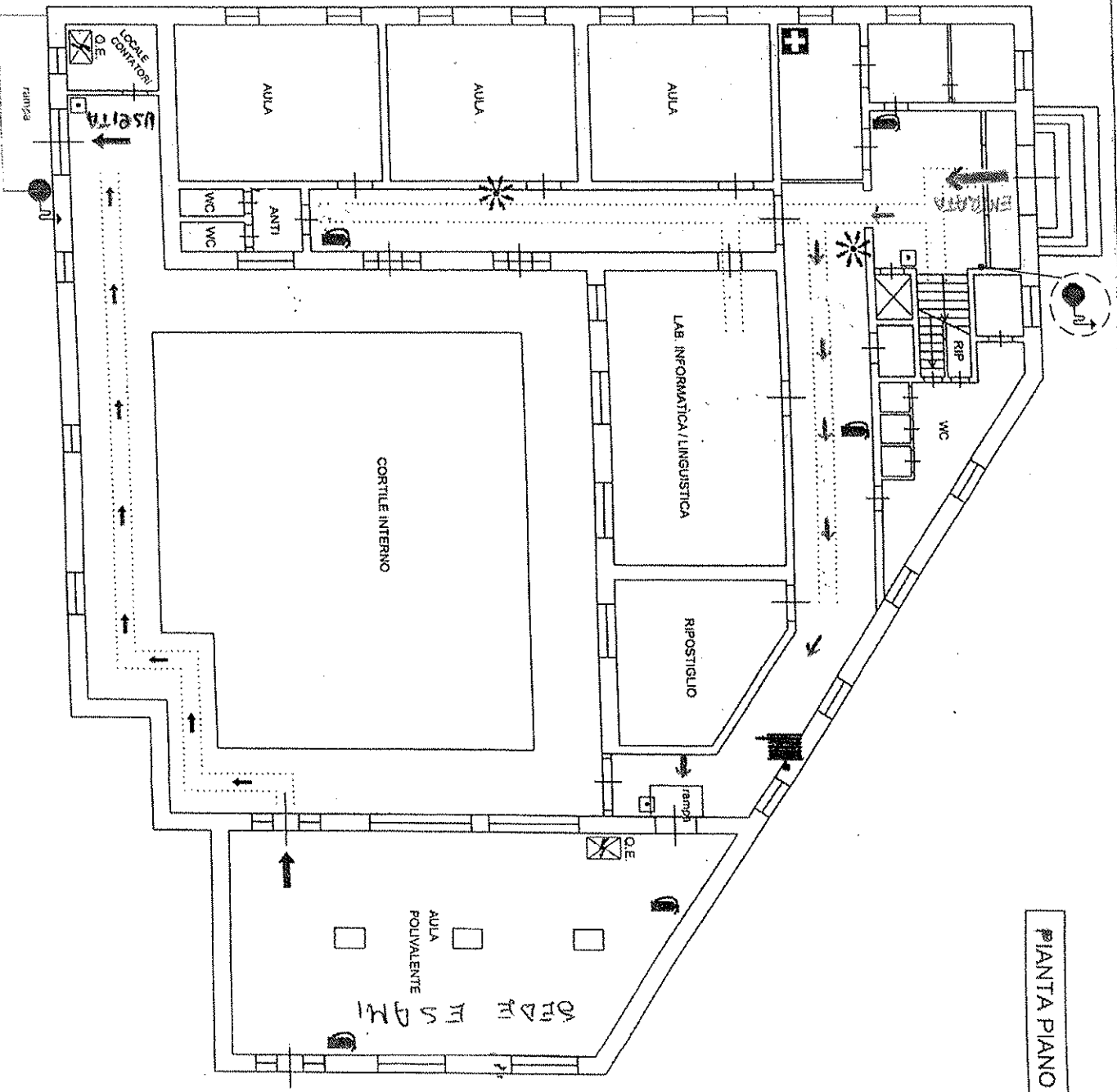

LEGENDA:

- USCITA DI EMERGENZA
- VIA DI FUGA
- ESTINTORE PORTATILE
- CASSETTA PRONTO SOCCORSO
- QUADRO ELETTRICO
- PULSANTE D'EMERGENZA CON SGANCIO INT. GENERALE
- IDRANTE
- NASPO
- PULSANTE DI ALLARME

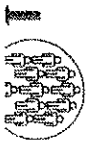

ZONA DI
RADURNO
(NEL GIARDINO DI COMPETENZA)

SEA GRUPPO s.r.l.
 VIA P. Borsellino 12/D
 00100 ROMA (RM) ITALIA
 Tel. 0721 880051 (Ricev.)
 Email: info@seagrupo.it

GRUPPO

UBICAZIONE DELLE ATTREZZATURE
 E DEGLI IMPIANTI DI ESTINZIONE
 AI SENSI DELL' ALL. 8.2 DEL D.M. 10/03/98

PIANO EMERGENZA
 ANTINCENDIO

SCALATI
 Via Licori-Scientifici
 00144 ANTINCENDIO

DITTA: Polo scolastico Liceo Scientifico "Torre", Paganico